

農業者以外の方もご利用いただけます。

入学金・授業料・
学費・下宿代など、
教育に関する資金に

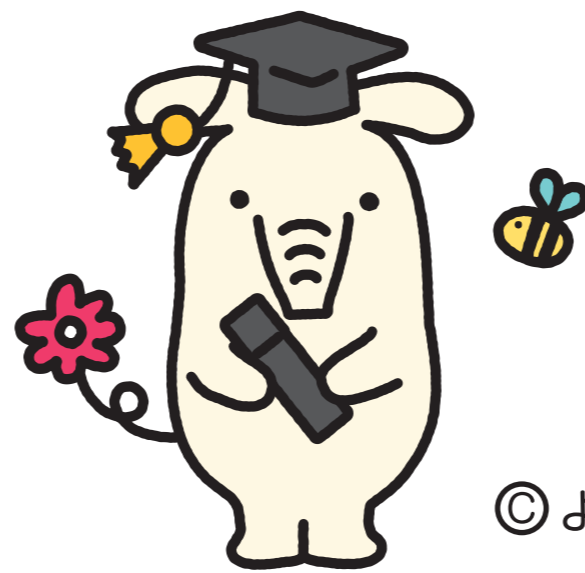

©よりぞう

JA教育ローン

一般型

お使いみちの決まっているまとまった資金に



変動金利

お取引により
金利を
引き下げ

年2.625%

適用金利

年2.325%

固定金利

適用金利

年2.110%

年2.410%

お取引により 金利を引き下げ

カード型

いつでもATMで必要な
教育資金を借入できます!



変動金利

年4.125%

適用金利

年3.15%

お取引により
金利を引き下げ

(金利は令和8年5月1日現在・保証料別途)

	一般型	カード型						
ご契約金額	10万円以上1,000万円以内(1万円単位)	10万円以上700万円以内(10万円単位)						
ご融資期間	6か月以上15年以内 お借入日から、お借入対象子弟のご卒業予定年月の末日の6か月後までの範囲で元本の据置が可能です。(毎月利息のみご返済いただけます)	新規貸越可能期間:在学期間かつ65歳未満新規貸越可能期間中は毎月利息のみご返済いただけます。						
借入資格	利用に関しては、組合員加入のための出資が必要となる場合があります。							
資金使途	入学金・授業料・学費およびアパート家賃等、教育に関する資金(借入申込日の2か月前までに支払い済みの資金も対象)							
担保設定	不要です。							
保証料率	<ul style="list-style-type: none"> ●JA指定の保証機関(滋賀県農業信用基金協会、三菱UFJニコス株式会社)の保証が必要です。 ●一括払い・分割払いのいずれかよりご選択いただけます。(保証機関により異なります) (保証料例:滋賀県農業信用基金協会の場合) ①一括払いご融資時一括して保証料をお支払いいただけます。(保証料率:年0.80%) 【お借入額100万円あたりの一括支払保証料(保証料率:年0.80%)(例)】 <table border="1"> <tr> <td>お借入期間</td> <td>10年(元金据置なし)</td> <td>10年(当初4年間元金据置あり)</td> </tr> <tr> <td>保証料</td> <td>42,136円</td> <td>56,936円</td> </tr> </table> ②分割払い 約定返済日の元金返済にあわせ、保証料をお支払いいただけます。(保証料率:年0.80%) ※三菱UFJニコス株式会社の保証の場合、年1.0%の保証料率がお借入いただく金利に上乗せとなります。 	お借入期間	10年(元金据置なし)	10年(当初4年間元金据置あり)	保証料	42,136円	56,936円	<ul style="list-style-type: none"> JA指定の保証機関(滋賀県農業信用基金協会、三菱UFJニコス株式会社)の保証が必要です。 滋賀県農業信用基金協会の保証の場合、約定返済日の元金返済にあわせ、年1.15%の保証料をお支払いいただけます。 ※三菱UFJニコス株式会社の保証の場合、年1.35%の保証料率がお借入いただく金利に上乗せされます。
お借入期間	10年(元金据置なし)	10年(当初4年間元金据置あり)						
保証料	42,136円	56,936円						
手数料	融資取扱に関する事務取扱手数料は原則いただきません。全額繰上返済、一部繰上返済、その他返済条件変更により手数料がかかる場合があります。書面契約の場合、印紙税が別途必要になります。なお、電子契約の場合は、印紙税が不要となりますが、電子契約サービス手数料が必要です。※手数料は、JAによって異なりますのでご相談JAにご確認ください。							
留意事項	金利などのご融資条件は各JA・保証機関によって異なりますので、実際の適用金利等は各JAにお尋ねください。お申し込みに際しては、JAおよびJAが指定する保証機関において所定の審査をさせていただきます。審査の結果によっては、ご希望に沿えない場合がございますのであらかじめご了承ください。金利情勢等の変化により、期間中であっても金利を変更する場合があります。							

■ 適用金利の要件

お借入いただくJAで下記項目の中から2項目以上をご利用中、またはこれからご利用いただける方。

- 給与振込
- 進学等されるお子さまが貯金口座を保有
- JAネットバンク、JAバンクアプリプラスのいずれか
- JAカード(クレジットカード)
- 「淡海子育て応援団」子育て応援カードの提示、またはJA所定の取引
- お取引
- ※JAバンクアプリも可(JAにより取扱いが異なります)

■ JA教育ローンなら...

いつでも インターネットで簡単審査!
どこでも 事前審査のお申し込みは「JAネットローン」で検索!

JAネットローン

※事前審査応諾後は、JA窓口等で正式なお手続きが必要となります。

商品内容の他、ローンシミュレーションにて返済額を試算いただけます。



募集期間

令和8年 5.1 金

令和8年 9.30 水



JAバンク滋賀は、滋賀県の「淡海子育て応援団」の一員として、地域の子育て家庭を“応援”しています。

店頭で説明書をご用意しております。※店頭にて返済額の試算を承っております。

JA北びわこ

JA北びわこ |

くわしくは、お近くのJA窓口にお気軽にお問い合わせください。