

入学金・授業料・学費・下宿代など、教育に関する資金に

進学は
JAバンクで
実現しよう！

JA教育ローン

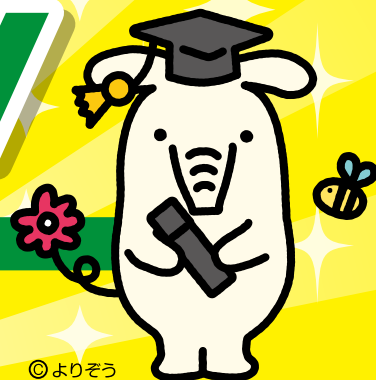

©よりぞう

農業者以外の方もご利用いただけます。

「JAとの取り引きはこれから」というお客さまも
お気軽にどうぞ！

キャンペーン

お使いみちの決まっている
まとまった資金に

変動
金利

お取り引きにより
金利を
引き下げ

基準
金利

年1.975%

適用
金利

年1.00%
保証料
別途

固定
金利

適用
金利

年1.460%
保証料
別途

(基準金利は年1.760%)

カード型教育ローン

いつでもATMで必要な
教育資金を借入できます！

変動
金利

お取り引きにより
金利を
引き下げ

基準
金利

年3.475%

適用
金利

年2.5%
保証料
別途

LOAN CARD

©よりぞう

(金利は令和3年10月1日現在・保証料別途)

いつでも
どこでも



JA教育ローンなら
インターネットで簡単審査！

仮審査のお申し込みは
「JAネットローン」で検索！

※審査結果については、後日JAよりメール等でご回答いたします。
※インターネット上のお申し込み画面では、保証料(1.00%~1.50%)を
含んだ金利が表示されます。
(令和3年10月1日現在)

JAネットローン



適用金利の要件

JAで下記項目の中から2項目以上をご利用中、
またはご利用いただける方。



JAで給与振込をご指定、
または新たにご指定いただける方
JAカード(クレジットカード)をご契約中、
または新たにご契約いただける方
JAネットバンクをご契約中、
または新たにご契約いただける方
進学等されるお子さまがJAで貯金口座を保有、
または新たに口座を開きいただける方
JA所定のお取り引きをしていただける方、
または「淡海子育て応援団」子育て応援カードを提示いただける方

募集期間

令和3年10月1日(金)~令和4年4月30日(土)



JAバンク滋賀は、滋賀県の「淡海子育て応援団」の
一員として、地域の子育て家庭を「応援」しています。

※店頭に説明書をご用意しております。※店頭にて返済額の試算を承っております。

くわしくは、お近くのJA窓口にお気軽にお問い合わせください。

JAバンク 滋賀

JAバンク滋賀

検索



入学金・授業料・学費・下宿代など、教育に関する資金に...

募集期間

令和3年10月1日(金) >>>

令和4年4月30日(土)

JA教育ローン

JA教育ローンならインターネットで簡単審査!

ネットからJA教育ローンの仮審査のお申し込みをご希望される方は「JAネットローン」で検索!

JAネットローン

検索

ネットローンご利用までの流れ(保証会社:三菱UFJニコス株式会社)

インターネットでお手続き

JAでお手続き



お住まいの住所もしくは勤務地の住所(郵便番号)から、お取扱い可能なJAを選択し、現在の金利をご確認いただけます。

「個人情報の収集・保有・利用提供に関する同意条項」に同意いただき、仮審査申込みをしてください。

仮審査申込み画面でお申込みに必要な項目をご入力の上、送信してください。
※パソコン・スマートフォンで仮申込みできます。
※契約に必要な書類がなくても仮申込みできます。

JAから仮審査結果をメール等で回答いたします。

必要書類をご用意のうえで、JA窓口にて正式申込みとなります。

	一般型	カード型																								
ご利用いただける方	<ul style="list-style-type: none"> お借入時年齢:20歳以上 最終償還時年齢:76歳未満(保証機関により異なります) 前年度税込年収:原則200万円以上(農業者の方は150万円以上) 勤続(または営業)年数:原則1年以上 教育施設に就学予定または就学中の子弟を有する方 	<ul style="list-style-type: none"> お借入時年齢:20歳以上65歳未満 前年度税込年収:原則200万円以上(農業者の方は150万円以上) 勤続(または営業)年数:原則1年以上 教育施設に就学予定または就学中の子弟を有する方 																								
お使用の用途	<ul style="list-style-type: none"> 入学金、授業料、学費およびアパート家賃等、教育に関する資金(借り入れ申込日の2か月前までに支払い済みの資金も対象) 他金融機関からの教育ローンの借換 	<ul style="list-style-type: none"> 入学金、授業料、学費およびアパート家賃等、教育に関する資金(借り入れ申込日の2か月前までに支払い済みの資金も対象) 																								
ご契約金額	●10万円以上1,000万円以内(1万円単位)	●10万円以上700万円以内(10万円単位)																								
ご利用期間	●6か月以上15年以内(在学期間※+9年) ※在学期間中は元本のご返済を据え置くことが可能です。	●新規貸越可能期間:在学期間かつ65歳未満																								
据置期間	●お借入日から、お借入対象子弟のご卒業予定年月の末日の6か月後までの範囲内(毎月利息のみご返済いただけます)	●新規貸越可能期間中(毎月利息のみご返済いただけます)																								
ご融資金利	<ul style="list-style-type: none"> 変動金利型(年2回見直しを行います) 固定金利型(最終返済時までご契約時の金利が適用されます) 「9大疾病補償付保険(団体信用生命共済含む)」にご加入いただいた場合の上乗せ金利/プラス年0.60% ※上記に、上乗せ金利/プラス年0.10%にて「長期継続入院保障」を追加できます。 	●変動金利型(年2回見直しを行います)																								
ご返済方法	●毎月返済、または毎月返済とボーナス(年2回)との併用返済	<ul style="list-style-type: none"> 卒業後は、契約金額(借入極額)に応じた以下の金額での約定返済 <table border="1"> <thead> <tr> <th>契約金額(借入極額)</th> <th>約定返済金額(元金+利息)</th> <th>契約金額(借入極額)</th> <th>約定返済金額(元金+利息)</th> </tr> </thead> <tbody> <tr> <td>10万円以上 70万円以下</td> <td>1万円+利息</td> <td>390万円以上460万円以下</td> <td>6万円+利息</td> </tr> <tr> <td>80万円以上150万円以下</td> <td>2万円+利息</td> <td>470万円以上530万円以下</td> <td>7万円+利息</td> </tr> <tr> <td>160万円以上230万円以下</td> <td>3万円+利息</td> <td>540万円以上610万円以下</td> <td>8万円+利息</td> </tr> <tr> <td>240万円以上300万円以下</td> <td>4万円+利息</td> <td>620万円以上690万円以下</td> <td>9万円+利息</td> </tr> <tr> <td>310万円以上380万円以下</td> <td>5万円+利息</td> <td>700万円</td> <td>10万円+利息</td> </tr> </tbody> </table> 任意返済も可能 	契約金額(借入極額)	約定返済金額(元金+利息)	契約金額(借入極額)	約定返済金額(元金+利息)	10万円以上 70万円以下	1万円+利息	390万円以上460万円以下	6万円+利息	80万円以上150万円以下	2万円+利息	470万円以上530万円以下	7万円+利息	160万円以上230万円以下	3万円+利息	540万円以上610万円以下	8万円+利息	240万円以上300万円以下	4万円+利息	620万円以上690万円以下	9万円+利息	310万円以上380万円以下	5万円+利息	700万円	10万円+利息
契約金額(借入極額)	約定返済金額(元金+利息)	契約金額(借入極額)	約定返済金額(元金+利息)																							
10万円以上 70万円以下	1万円+利息	390万円以上460万円以下	6万円+利息																							
80万円以上150万円以下	2万円+利息	470万円以上530万円以下	7万円+利息																							
160万円以上230万円以下	3万円+利息	540万円以上610万円以下	8万円+利息																							
240万円以上300万円以下	4万円+利息	620万円以上690万円以下	9万円+利息																							
310万円以上380万円以下	5万円+利息	700万円	10万円+利息																							
保証	<ul style="list-style-type: none"> JA指定の保証機関(滋賀県農業信用基金協会、三菱UFJニコス株式会社)の保証が必要です。 100万円お借入いただいた場合の概算保証料は以下のとおりです。(滋賀県農業信用基金協会保証の場合) <table border="1"> <thead> <tr> <th>お借入期間</th> <th>10年(元金据置なし)</th> <th>10年(当初4年間元金据置あり)</th> </tr> </thead> <tbody> <tr> <td>保証料</td> <td>39,494円</td> <td>53,405円</td> </tr> </tbody> </table> ※三菱UFJニコス株式会社の保証の場合、1.00%または1.50%の保証料がお借入いただく金利に上乗せされますので、保証料をお借入時にお支払いいただく必要はありません。 	お借入期間	10年(元金据置なし)	10年(当初4年間元金据置あり)	保証料	39,494円	53,405円	<ul style="list-style-type: none"> JA指定の保証機関(滋賀県農業信用基金協会、三菱UFJニコス株式会社)の保証が必要です。滋賀県農業信用基金協会の保証の場合、約定返済日の元金返済にあわせ、年1.15%の保証料をお支払いいただけます。 ※三菱UFJニコス株式会社の保証の場合、1.35%の保証料がお借入いただく金利に上乗せされます。 																		
お借入期間	10年(元金据置なし)	10年(当初4年間元金据置あり)																								
保証料	39,494円	53,405円																								
担保	●不要	●不要																								
手数料	<ul style="list-style-type: none"> 融資取扱に関する事務取扱手数料は原則いただきません。 全額繰上返済、一部繰上返済、その他返済条件の変更に手数料がかかる場合があります。 ※手数料は、JAによって異なりますのでご相談JAにご確認ください。 	<ul style="list-style-type: none"> 融資取扱に関する事務取扱手数料は原則いただきません。 ご返済条件の変更に手数料がかかる場合があります。 ※手数料は、JAによって異なりますのでご相談JAにご確認ください。 																								
留意事項	<ul style="list-style-type: none"> ご利用に関しては、組合員加入のための出資が必要となる場合があります。 金利などのご融資条件は各JAによって異なりますので、実際の適用金利は各JAにお尋ねください。 お申し込みの際は、JAおよびJAが指定する保証機関において所定の審査をさせていただきます。 審査の結果によっては、ご希望に沿えない場合がございますのであらかじめご了承ください。 金利情勢等の変化により、期間中であっても金利を変更する場合があります。 																									

農業者以外の方もご利用いただけます。「JAとの取り引きはこれから」というお客様もお気軽にどうぞ!

★「JA教育ローン」についてのお問い合わせ・お申し込みはお近くのJA窓口へ★

JALレーク滋賀 TEL.077-599-3951

JA滋賀蒲生町 TEL.0748-55-2858

JA東びわこ TEL.0749-28-7812

JAこうか TEL.0748-62-0382

JA東能登川 TEL.0748-42-1345

JALレーク伊吹 TEL.0749-52-6527

JAグリーン近江 TEL.0748-25-5123

JA湖東 TEL.0749-45-0551

JA北びわこ TEL.0749-78-2406